

BORSA İSTANBUL

BİST 100 endeksi günün %0,69 düşüşle 10.279,69 puandan tamamlandı. BİST 100 endeksi gün içinde en düşük 10.275,33 en yüksek ise 10.446,49 seviyesinden işlem gördü. Toplam işlem hacmi ise 123,5 milyar TL düzeyinde gerçekleşti.

En fazla işlem gören sektör endeksi 47,4 milyar TL ile BİST SİNAİ endeksi olurken, en fazla değer kazanan sektör endeksi %3,94 ile BİST BİLİŞİM endeksi oldu. En fazla değer kaybeden sektör endeksi ise -%3,30 ile BİST ARACI KURUMLAR ENDEKSİ endeksi oldu.

XU100 endeksi içerisinde işlem gören 47 hissenin fiyatı yükselirken, 51 hissenin fiyatı düşmüştür. 2 hissenin ise fiyatı değişmemiştir.

Borsa İstanbul'un toplam işlem hacmi bir önceki işlem gününe göre %20,27 düşüşle (-31,4 milyar TL) 123,5 milyar TL oldu. 5 günlük ortalama işlem hacmi 145,8 milyar TL düzeyinde gerçekleşirken son gün işlem hacmi ortalamaya göre %15,29 düşüş kaydetmiştir.

PİYASA GÜNDEMİ

Küresel finans piyasaları için zorlu bir haftanın son işlem gününde Amerika'da açıklanacak istihdam verileri öne çıkıyor. TSİ 15:30'da açıklanacak tarım dışı istihdam değişimi, işsizlik oranı ve ortalama saatlik ücretlerdeki değişimi içeren veri seti sonrası, Fed'in faiz politikası ile ilgili görünüm biraz daha netleşeceği için, Amerikan tahvil faizleri ve Amerikan doları başta olmak üzere tüm finansal araçlarda volatilitenin artmasını bekliyoruz.

Yurtiçi piyasalarda ise yabancı yatırımcıların geçen haftaki hisse senedi satışı dikkat çekiyor. Bununla birlikte Salı günü döviz kurlarında yaşanan hareketlilik Türkiye'ye özgü bir hareket olmadığı için sona erdi. Borsa İstanbul tarafına baktığımızda ise, Teknik Analiz Bülteninde ifade edildiği gibi önemli direnç seviyelerinin altında satış baskısı devam ediyor. Bu kapsamda, önemli olarak kabul ettiğimiz direnç seviyeleri geçilmedikçe 9850-10bin hattına doğru satış baskısının sürebileceğine dair görüşümüzü koruyoruz.

DÖVİZ PİYASASI

	Son	Gün %	Haf.%	Ay %
USDTRY	32,2369	-0,06	0,09	-0,06
EURTRY	35,2095	0,44	0,90	1,33
GBPTRY	41,3484	0,16	0,58	1,95
EURUSD	1,0890	0,20	0,54	1,13
GBPUSD	1,2790	0,02	0,47	1,81

DÖVİZ SEPETLERİ

	Son	Gün %	Haf. %	Ay %
Döviz Sepeti	33,9318	0,55	0,95	1,29
Dolar Endeksi (DXY)	104,1320	-0,09	-0,60	-0,97

TAHVİL PİYASASI

Tahvil Faizleri	Son	Ö.Gün	Ö.Haf.	Ö.Ay
TL Referans Faiz	50,5%	52,8%	52,2%	50,0%
Türkiye 2 Yıllık	38,1%	39,4%	39,2%	40,7%
Türkiye 10 Yıllık	23,3%	23,4%	25,0%	25,5%
Almanya 10 Yıllık	2,6%	2,5%	2,7%	2,5%
ABD 2 Yıllık	4,7%	4,7%	4,9%	4,8%
ABD 10 Yıllık	4,3%	4,3%	4,6%	4,5%
ABD10y 2y Farkı	-44,4bp	-44,9bp	-38,4bp	-36,5bp

EMTİA PİYASASI

Emtia	Son	Gün %	Haf. %	Ay %
Altın Ons	2.376,9	0,92	1,44	2,28
Gümüş Ons	31,3	4,37	0,49	14,12
Brent	79,8	1,69	-2,54	-4,28
Gram Altın	2.453,0	0,09	1,00	0,71

BORSA İSTANBUL ENDEKSLERİ

Performans	Kapanış	İşlem Hacmi	Gün %	Haf. %	Ay %	Yb %
BİST-100	10.280	83.909.084.461	-0,7	-1,9	0,1	37,6
BİST-30	11.197	60.719.527.699	-1,0	-3,0	0,6	39,6
BİST Sanayi	14.042	47.435.438.165	-0,2	-2,1	-6,8	21,8
BİST Banka	14.564	13.916.980.893	-0,6	-3,2	9,0	67,1
BİST Tüm	11.711	123.507.162.018	-0,5	-1,4	-1,2	36,5
Son ve Önceki Dönem	Son	Ö. Haf	Ö. Ay	Yılbaşı	Ö. Yıl	
Yab.Takas Oranları (%)	38,62	38,77	39,59	37,95	27,54	

BİST 100 ENDEKSİ

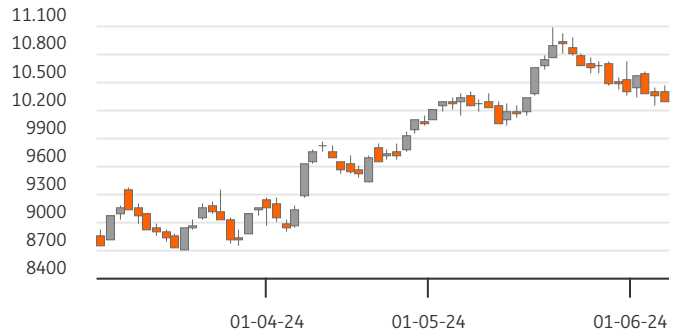

BİST-100 EN ÇOK DÜŞENLER

	Değ.%	Kapanış	Hacim	Hacim	Kapanış	Değ.%	
ISMEN	-4,85	36,86	304,0	PETKM	2.854	21,98	3,97
ENJSA	-3,09	56,40	440,2	ASELS	2.776	60,45	2,46
TTKOM	-3,03	48,00	870,6	SASA	2.680	46,28	2,16
FROTO	-2,96	1.016,00	1.316,6	REEDR	2.381	39,98	4,17
MAVI	-2,92	98,05	282,2	ULKER	2.183	160,90	9,16

BİST-100 PARA GİRİŞİ

BİST-100 EN ÇOK YÜKSELENLER

	Değ. %	Kapanış	Hacim	Hacim	Kapanış	Değ. %	
MIATK	9,98	57,30	385,0	THYAO	8.629	305,50	-2,16
ULKER	9,16	160,90	2.183,0	EREGL	5.188	48,54	-0,29
ALFAS	5,69	77,05	534,8	TUPRS	4.771	163,60	-2,04
SMRTG	4,65	51,95	311,5	ISCTR	3.626	16,08	0,25
KLSE	4,26	49,00	271,4	AKBNK	3.610	61,15	-1,92

BİST-100 HACMİ EN YÜKSEKLER

	Değ. %	Kapanış	Hacim	Hacim	Kapanış	Değ. %
BİST-100		2022/12	2023/12	2024/03	3 Yıl Ort	Cari
F/K Oranı		6,07	9,51	9,14	8,2%	11,00
PD/DD Oranı		1,55	1,38	1,81	1,6%	2,06
Net Kar Marjı		10,3%	12,3%	12,1%	11,6%	41,7
Aktif Karlılığı		6,1%	4,7%	4,9%	5,2%	10,2
Özsermaye Karlılığı		32,7%	23,1%	25,9%	27,2%	30,6

Endeks ve Döviz Sözleşmeleri	Gün %	Açık Pozis. (AP)	AP Değ.
F_XU0300624	-1,54	302.325	8.416
F_XAUUSD0624	0,68	86.115	1.148
F_USDTRY0624	-0,24	996.002	27.121
F_EURUSD0624	0,17	16.091	1.263
F_EURTRY0624	-0,05	1.557	413

Ülke	Endeks	Kapanış	Gün %	Haf.%	Ay %
ABD	S&P 500	5.353	0,0%	2,2%	3,3%
	DOW 30	38.886	0,2%	2,0%	0,1%
	NASDAQ	17.173	-0,1%	2,6%	5,0%
Fransa	CAC40	8.040	0,4%	0,8%	0,5%
Almanya	DAX	18.653	0,4%	0,8%	2,6%
İngiltere	FTSE	8.285	0,5%	0,7%	0,9%
Japonya	NIKKEI 225	38.704	0,6%	1,7%	1,2%



BİST ENDEKSLERİ DESTEK DİRENÇ - HAREKETLİ ORTALAMA - PERFORMANS TABLOSU

Endeks	Kapanış	Destekler			Dirençler		Hareketli Ortalamalar			Performans			
		Destek 2	Destek 1	Pivot	Direnç 1	Direnç 2	5 HO	20 HO	50 HO	Gün. %	Haf. %	Aylık %	Yıllık %
XU100	10.279,69	10.162,68	10.221,18	10.333,84	10.392,34	10.505,00	10.390,50	10.491,04	9.959,42	-0,7%	-1,9%	0,1%	90,8%
XU050	9.084,93	8.973,13	9.029,03	9.133,90	9.189,80	9.294,67	9.193,52	9.283,42	8.807,69	-0,7%	-2,6%	0,2%	87,2%
XU030	11.197,06	11.047,79	11.122,43	11.262,50	11.337,14	11.477,21	11.357,56	11.455,27	10.823,27	-1,0%	-3,0%	0,6%	86,7%
XUSIN	14.042,24	13.900,06	13.971,15	14.113,33	14.184,42	14.326,60	14.155,37	14.632,80	14.379,76	-0,2%	-2,1%	-6,8%	59,5%
XUMAL	11.698,05	11.580,60	11.639,33	11.751,43	11.810,16	11.922,26	11.896,79	11.979,03	11.176,88	-0,7%	-3,4%	2,5%	128,9%
XBANK	14.564,09	14.286,48	14.425,29	14.645,19	14.784,00	15.003,90	14.854,39	14.596,35	13.259,61	-0,6%	-3,2%	9,0%	201,9%

BİST 30 HİSSELERİ DESTEK DİRENÇ - HAREKETLİ ORTALAMA - PERFORMANS TABLOSU

Hisse	Kapanış	Destekler			Dirençler		Hareketli Ortalamalar			Performans			
		Destek 2	Destek 1	Pivot	Direnç 1	Direnç 2	5 HO	20 HO	50 HO	Gün. %	Haf. %	Aylık %	Yıllık %
AKBNK	61,15	59,48	60,32	61,63	62,47	63,78	64,04	63,57	58,31	-1,9%	-6,9%	1,5%	253,7%
ALARK	118,10	115,83	116,97	119,13	120,27	122,43	119,80	118,29	122,30	-0,7%	-3,6%	1,7%	70,1%
ASELS	60,45	58,08	59,27	60,33	61,52	62,58	59,54	60,43	59,02	2,5%	0,6%	-3,1%	132,7%
ASTOR	98,85	95,82	97,33	99,87	101,38	103,92	98,82	102,47	99,44	-1,1%	-0,4%	-9,1%	83,1%
BIMAS	500,50	489,50	495,00	503,50	509,00	517,50	494,65	476,23	420,59	-0,7%	5,4%	19,9%	229,9%
BRSAN	486,00	472,67	479,33	488,17	494,83	503,67	491,35	525,14	576,14	0,8%	-3,1%	-21,2%	121,2%
EKGYO	8,82	8,64	8,73	8,87	8,96	9,10	8,85	9,04	9,51	0,7%	-3,3%	-15,6%	18,4%
ENKAI	41,06	40,58	40,82	41,30	41,54	42,02	41,37	39,40	36,83	-0,5%	0,8%	9,4%	52,7%
EREGL	48,54	47,65	48,09	48,89	49,33	50,13	48,78	47,96	44,35	-0,3%	-0,8%	10,4%	40,0%
FROTO	1.016,00	985,33	1.000,67	1.028,33	1.043,67	1.071,33	1.051,20	1.134,30	1.124,75	-3,0%	-6,1%	-11,4%	64,7%
GARAN	102,70	100,17	101,43	103,97	105,23	107,77	105,60	97,98	84,64	-1,8%	0,1%	21,8%	269,8%
GUBRF	149,30	145,10	147,20	151,10	153,20	157,10	152,28	157,38	156,87	-1,5%	-4,0%	-5,3%	-46,2%
HEKTS	13,97	13,55	13,76	14,13	14,34	14,71	14,45	15,24	15,59	-1,4%	-6,4%	-11,1%	-57,0%
ISCTR	16,08	15,81	15,94	16,16	16,29	16,51	16,15	15,24	13,57	0,2%	1,3%	18,4%	223,5%
KCHOL	217,00	212,20	214,60	219,40	221,80	226,60	227,52	242,86	223,56	-2,8%	-12,9%	-7,4%	140,0%
KONTR	200,30	196,23	198,27	202,33	204,37	208,43	203,38	213,58	227,88	-0,2%	-4,2%	-17,3%	35,4%
KOZAL	20,80	20,19	20,49	20,93	21,23	21,67	21,06	21,53	22,45	-0,8%	-3,4%	-10,3%	-14,0%
KRDMD	30,34	29,37	29,85	30,75	31,23	32,13	30,36	29,06	26,35	-2,4%	5,4%	9,9%	62,1%
ODAS	8,20	8,01	8,11	8,23	8,33	8,45	8,42	9,11	9,15	0,2%	-9,0%	-14,8%	18,3%
OYAKC	60,30	58,20	59,25	60,25	61,30	62,30	59,91	62,07	60,19	2,2%	-3,8%	-3,1%	44,3%
PETKM	21,98	20,86	21,42	21,84	22,40	22,82	21,18	20,91	20,54	4,0%	6,0%	7,9%	47,8%
PGSUS	205,30	199,50	202,40	207,40	210,30	215,30	207,36	208,70	193,90	-2,2%	-0,5%	-2,4%	90,4%
SAHOL	94,75	92,45	93,60	94,90	96,05	97,35	97,30	99,94	90,98	-1,0%	-4,7%	1,1%	132,4%
SASA	46,28	44,68	45,48	46,46	47,26	48,24	45,34	46,79	43,51	2,2%	0,8%	0,2%	-30,2%
SISE	48,40	47,77	48,09	48,63	48,95	49,49	48,73	51,75	49,30	0,0%	-7,8%	-4,2%	14,4%
TCELL	98,95	96,52	97,73	99,82	101,03	103,12	100,34	91,46	81,62	-1,8%	3,3%	20,3%	179,5%
THYAO	305,50	298,17	301,83	307,92	311,58	317,67	307,70	312,96	309,21	-2,2%	-0,2%	-6,3%	84,7%
TOASO	299,25	292,25	295,75	300,50	304,00	308,75	303,25	298,85	277,87	-1,3%	-5,5%	10,1%	49,1%
TUPRS	163,60	158,93	161,27	165,93	168,27	172,93	169,96	183,31	182,49	-2,0%	-10,6%	-18,4%	148,6%
YKBNK	32,06	31,33	31,69	32,13	32,49	32,93	32,13	33,62	31,23	0,3%	-6,3%	4,0%	179,9%





BİST 30 HİSSELERİ TEMEL VERİLER

Hisse	Çarpanlar		Piy.Değ.(Mn USD)		Karlılık				Büyüme			Borç.	YP
	F/K	PD/DD	Cari	Son Bilanço Dönemi	Aktif Karlılık	Özser. Karlılık	FAVÖK Marjı	Net Kar Marjı	Net Satış Çeyrek	FAVÖK Çeyrek	Net Kar Çeyrek	Net Borç /FAVÖK	Net Poz. (Mn USD)
AKBNK	4,61	1,49	9.798	7.541	0,8%	7,2%	-	40,5%	13,6%	-	-12,2%	-	712
ALARK	7,75	1,25	1.583	1.341	11,9%	17,4%	-14,5%	-102,1%	-22,5%	-	-	-76,80	48
ASELS	28,54	2,71	8.493	7.930	1,2%	2,0%	22,4%	9,3%	-63,5%	-61,7%	-	1,22	651
ASTOR	19,55	6,73	3.040	2.968	3,8%	5,8%	28,0%	9,9%	-27,7%	-43,4%	-63,2%	-0,54	51
BIMAS	19,68	4,40	9.364	6.212	11,3%	24,3%	-0,2%	5,1%	94,6%	-	92,0%	1,12	19
BRSAN	22,06	2,48	2.123	2.766	0,8%	1,8%	6,9%	2,2%	-0,5%	28,2%	-63,6%	1,12	-65
EKGYO	-	0,57	1.033	889	-3,2%	-6,3%	14,0%	-47,2%	816,0%	466,9%	-	-2,24	0
ENKAI	13,80	1,04	7.591	6.472	2,0%	2,6%	16,3%	25,7%	-13,3%	-34,3%	-32,4%	-6,47	518
EREGL	17,80	0,82	5.235	4.592	2,1%	3,4%	15,1%	11,3%	6,1%	46,5%	-29,1%	2,51	-20
FROTO	7,15	3,97	10.985	12.314	4,7%	16,0%	8,1%	7,2%	-33,2%	-38,1%	-62,6%	1,54	-1.493
GARAN	4,59	1,69	13.291	8.918	1,3%	10,4%	-	58,1%	-4,4%	-	-25,0%	-	805
GUBRF	-	3,73	1.536	1.747	-1,2%	-3,4%	12,1%	-6,5%	80,1%	87,1%	-	2,06	-65
HEKTS	-	4,68	1.089	1.730	-3,6%	-11,1%	-47,2%	-48,8%	77,6%	-	-	-	33
ISCTR	5,48	1,46	12.386	8.827	0,7%	6,0%	-	39,7%	7,2%	-	-30,5%	-	-296
KCHOL	8,75	1,20	16.956	15.659	0,1%	0,4%	8,2%	0,3%	-37,3%	-56,8%	-	1,56	692
KONTR	66,99	11,42	1.234	1.454	3,9%	15,2%	13,1%	36,6%	-53,4%	-63,4%	-	9,03	-
KOZAL	164,03	3,23	2.052	2.128	1,7%	1,9%	30,9%	-136,7%	47,9%	-0,9%	-	-3,67	-13
KRDMD	21,78	0,94	729	631	2,5%	4,3%	-5,1%	1,4%	129,7%	-	556,0%	-0,80	-357
ODAS	3,02	0,98	354	393	16,3%	31,8%	39,4%	-28,0%	71,1%	140,6%	-	-0,21	37
OYAKC	8,82	2,39	2.316	2.338	3,1%	4,1%	23,0%	9,9%	-46,2%	-51,8%	-69,4%	-0,64	-5
PETKM	4,81	0,97	1.716	1.558	1,1%	2,3%	0,0%	5,3%	-39,6%	-	-81,4%	-	-1.050
PGSUS	5,70	1,86	3.163	2.578	-2,1%	-9,6%	6,8%	-20,1%	-6,3%	-67,3%	-	4,18	-703
SAHOL	16,03	0,80	6.132	5.515	-0,3%	-3,1%	11,9%	-3,1%	-27,5%	-42,0%	-	0,41	1.140
SASA	10,31	2,89	7.715	7.057	8,7%	20,1%	20,4%	100,5%	-46,2%	-34,1%	-20,8%	7,23	-2.444
SISE	10,48	0,95	4.568	4.391	1,0%	2,0%	7,7%	5,8%	-29,0%	32,3%	-37,4%	3,41	485
TCELL	14,08	1,52	6.708	4.617	1,3%	3,0%	46,4%	8,9%	-26,8%	-27,6%	140,0%	0,79	0
THYAO	2,55	0,82	12.990	12.737	0,8%	2,0%	10,5%	4,7%	1,1%	-29,8%	-92,6%	2,09	-8.582
TOASO	9,88	4,19	4.610	4.293	4,1%	12,0%	13,3%	8,3%	-42,8%	-41,4%	7,2%	-0,61	150
TUPRS	6,17	1,39	9.713	10.572	0,1%	0,2%	5,7%	0,2%	-45,6%	-76,2%	-98,3%	-0,61	-16
YKBNK	4,12	1,50	8.344	7.159	0,6%	6,6%	-	27,0%	3,9%	-	-46,6%	-	214

TEMETTÜ TAKVİMİ

Kod	Piyasa Değeri (Bin TL)	Net Kar (Bin TL)	Brüt Tem. Tutarı (Bin TL)	Tem. Dağ. Oranı	Hisse Başına Brüt Tutar	Hisse Başına Net Tutar	Tem. Verimi	Tem. Dağıtım Tarihi	Tem. Ödeme Kalan Gün	Tem. Ödeme Bilgisi
AKSEN	56.239.871,50	5.496.564,95	1.600.000	29,11%	1,30	1,17	2,84%	06.06.2024	0	06.06.2024
GENIL	18.720.000,00	161.691,81	333.333	73,33%	1,11	1,00	1,78%	07.06.2024	1	Taksit : 07.06.2024
SARKY	17.280.000,00	1.452.211,39	222.222	15,30%	0,44	0,40	1,29%	07.06.2024	1	07.06.2024
MARBL	3.360.420,00	129.040,14	12.757	9,89%	0,06	0,05	0,38%	10.06.2024	4	10.06.2024
KLKIM	11.132.000,00	430.387,26	65.000	15,10%	0,14	0,13	0,58%	12.06.2024	6	12.06.2024
PAPIL	4.365.625,00	54.150,90	2.000	3,69%	0,06	0,05	0,05%	12.06.2024	6	12.06.2024
PETUN	3.806.979,75	479.372,76	97.070	20,25%	2,24	2,02	2,55%	24.06.2024	18	24.06.2024
DEVA	17.941.730,11	3.385.418,49	387.347	11,44%	0,25	0,23	2,16%	25.06.2024	19	25.06.2024
KLSE	25.224.154,36	295.264,31	100.000	33,87%	0,19	0,17	0,40%	25.06.2024	19	25.06.2024
KBORU	8.385.000,00	219.222,89	52.749	24,06%	0,53	0,47	0,63%	26.06.2024	20	26.06.2024



ŞİRKETLERDEN HABERLER

LRSHO	06.06.2024 22:24 Loras Holding A.Ş.,Selva Gıda Sanayi A.Ş. Şirketimizin Pay Satım Bildirimi Hk Haberin Devamı
TURSG	06.06.2024 20:42 Türkiye Sigorta Anonim Şirketi Kar Dağıtım Kararının Genel Kurul'da Onaylanması hk Haberin Devamı
TURSG	06.06.2024 20:12 Türkiye Sigorta Anonim Şirketi 2023 yılı Genel Kurul Toplantı Sonucu Haberin Devamı
OYAKC	06.06.2024 20:00 Oyak Çimento Fabrikaları A.Ş. Olağan Genel Kurul Toplantı Kararlarının Tescili Haberin Devamı
SARKY	06.06.2024 19:22 Sarkuysan Elektrolitik Bakır Sanayi Ve Ticaret A.Ş. 2023 Yılı Olağan Genel Kurul Toplantısı Sonuçlarının Tescili Hakkında Haberin Devamı
BTCIM	06.06.2024 19:12 Batıçim Batı Anadolu Çimento Sanayii A.Ş. 2023 Yılı Hesap Dönemine Ait Olağan Genel Kurul Toplantısının Yapılması Hakkında Haberin Devamı
BTCIM	06.06.2024 19:00 Batıçim Batı Anadolu Çimento Sanayii A.Ş. Kar Payı Dağıtımı Hk Haberin Devamı
IPEKE	06.06.2024 18:54 İpek Doğal Enerji Kaynakları Araştırma Ve Üretim Anonim Şirketi,Koza Anadolu Metal Madencilik İşletmeleri A.Ş.,Koza Altın İşletmeleri A.Ş. Pay Geri Alımı ve Pay Alımı Konusunda TMSF Fon Kurulu'na Bilgi Verilmesi Hk Haberin Devamı
IMASM	06.06.2024 18:41 İmaş Makina Sanayi A.Ş. 2023 yılı Olağan Genel Kurul Toplantısı Tescili Hk Haberin Devamı
HALKB	06.06.2024 18:27 Türkiye Halk Bankası A.Ş. Kar Dağıtım Tablosunun Onaylanması Haberin Devamı
VAKBN	06.06.2024 18:23 Türkiye Vakıflar Bankası T.A.O. Kâr Dağıtım Tablosu Onaylanması Haberin Devamı
HALKB	06.06.2024 18:19 Türkiye Halk Bankası A.Ş. Olağan Genel Kurul Toplantı Sonucu Haberin Devamı
CWENE	06.06.2024 18:15 Cw Enerji Mühendislik Ticaret Ve Sanayi A.Ş. 2023 Yılı Kar Payı Dağıtımı Hk Haberin Devamı
VAKBN	06.06.2024 18:15 Türkiye Vakıflar Bankası T.A.O. Türkiye Vakıflar Bankası T.A.O. Olağan Genel Kurul Toplantı Sonucu Haberin Devamı
ORGE	06.06.2024 18:10 Orge Enerji Elektrik Taahhüt A.Ş. Olağan Genel Kurul Toplantısı Kararlarının Tescil ve İlanı Haberin Devamı
TAVHL	06.06.2024 17:54 TAV Havalimanları Holding A.Ş. Pay Alım Satım Bildirimi Haberin Devamı
SARKY	06.06.2024 17:05 Sarkuysan Elektrolitik Bakır Sanayi Ve Ticaret A.Ş.,Gen İlaç ve Sağlık Ürünleri Sanayi Ve Ticaret A.Ş. Hak Kullanımı Haberin Devamı
USAK	06.06.2024 17:01 Uşak Seramik Sanayi Anonim Şirketi 2023 Yılı Kar Dağıtımına İlişkin Yönetim Kurulu Teklifi Haberin Devamı
ISY	06.06.2024 16:01 İstanbul Portföy Yönetimi A.Ş.,Hun Yenilenebilir Enerji Üretim A.Ş. Pay Alım Satım Bildirimi Haberin Devamı
KONKA	06.06.2024 15:51 Konya Kağıt Sanayi ve Ticaret A.Ş. Kar Payı Dağıtım İşlemlerine İlişkin Bildirim Hk Haberin Devamı

ING Yatırım Menkul Değerler A.Ş.

Unvan : ING Yatırım Menkul Değerler A.Ş.
Adres : Reşit Paşa Mahallesi Eski Büyükdere Cad. No:8 Kat:10 34467 Sarıyer/İstanbul
E-Posta : ingyatirim@ingyatirim.com.tr
Tel : 0850 222 0 600

YASAL UYARI

Bu Bülten; bir veya daha fazla sermaye piyasası aracı veya bunları ihraç eden ortaklıklar ve kuruluşlar ile piyasa eğilimleri hakkında, belirli bir kişiye veya mali durumları, risk ve getiri tercihleri benzer nitelikteki bir gruba yönelik olmamak kaydıyla, ING Yatırım Menkul Değerler A.Ş. müşterilerine ve/veya dağıtım kanallarına yönelik olarak ING Yatırım Menkul Değerler A.Ş.'nin anlaşmalı olduğu dışarıdan hizmet sağlayıcı kuruluşlar tarafından hazırlanmakta olup, Bu Bülten içerisinde sunulan bilgi, analiz, veri ve yorumlar yatırım danışmanlığı faaliyeti kapsamında değildir. Bu Bülten; genel nitelikte yorum ve tavsiye sunulması amacıyla, sermaye piyasası araçlarının mevcut veya gelecekteki fiyat veya değerlerine ilişkin araştırmalardan veya diğer bilgilerden yararlanılarak genel yatırım tavsiyesi olarak hazırlanmaktadır. Yatırım danışmanlığı hizmeti, yetkili kuruluşlar tarafından kişilerin risk ve getiri tercihleri dikkate alınarak kişiye özel sunulmakta olup, genel yatırım tavsiyeleri ise kişiye özel olmayan yatırım stratejileri veya tavsiyeleri içermektedir. Bu sebeple, Bu Bülten içerisinde sunulan bilgi, analiz, veri ve yorumlar mali durumunuz ile risk ve getiri tercihlerinize uygun olmayabileceği gibi, sadece Bu Bülten'e dayanılarak yatırım kararı verilmesi beklentilerinize uygun sonuçlar doğurmayabilir.

